

INSS

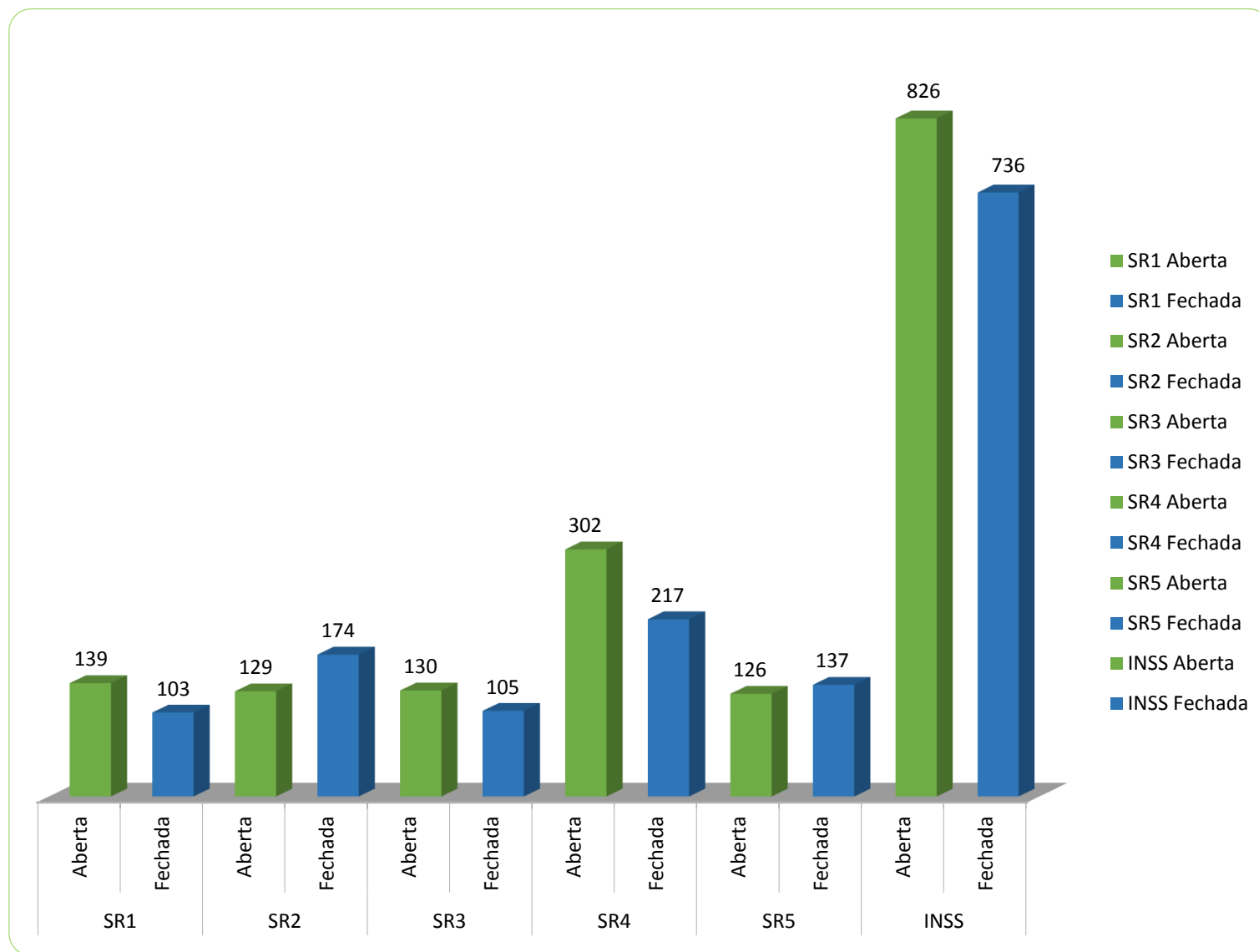

Retorno Gradual e Seguro do Atendimento Presencial
Dados Estatísticos do Atendimento Administrativo na Reabertura das Agências

TOTAL DE APS ABERTAS E FECHADAS EM 14/10/2020



TOTAL DE APS ABERTAS POR ESTADO EM 14/10/2020

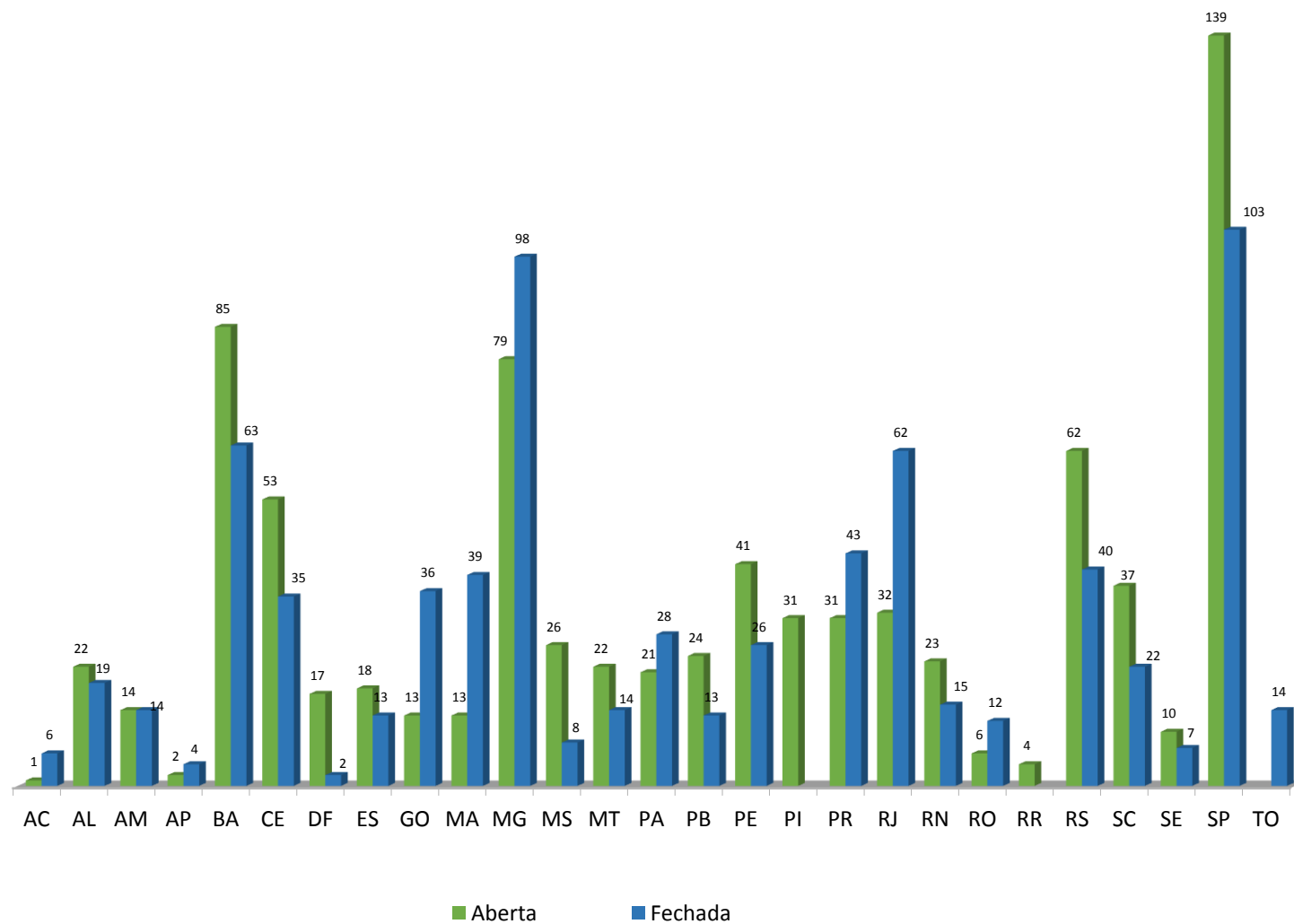

De acordo com a DIVAT 5, o estado de Tocantins não apresenta APS abertas no período por questões contratuais com serviço terceirizado, mas a reabertura das agências está prevista para acontecer na segunda quinzena de novembro /2020

EVOLUÇÃO DA ABERTURA DE UNIDADES POR DIA NO CICLO DE 14/09/2020 A 14/10/2020

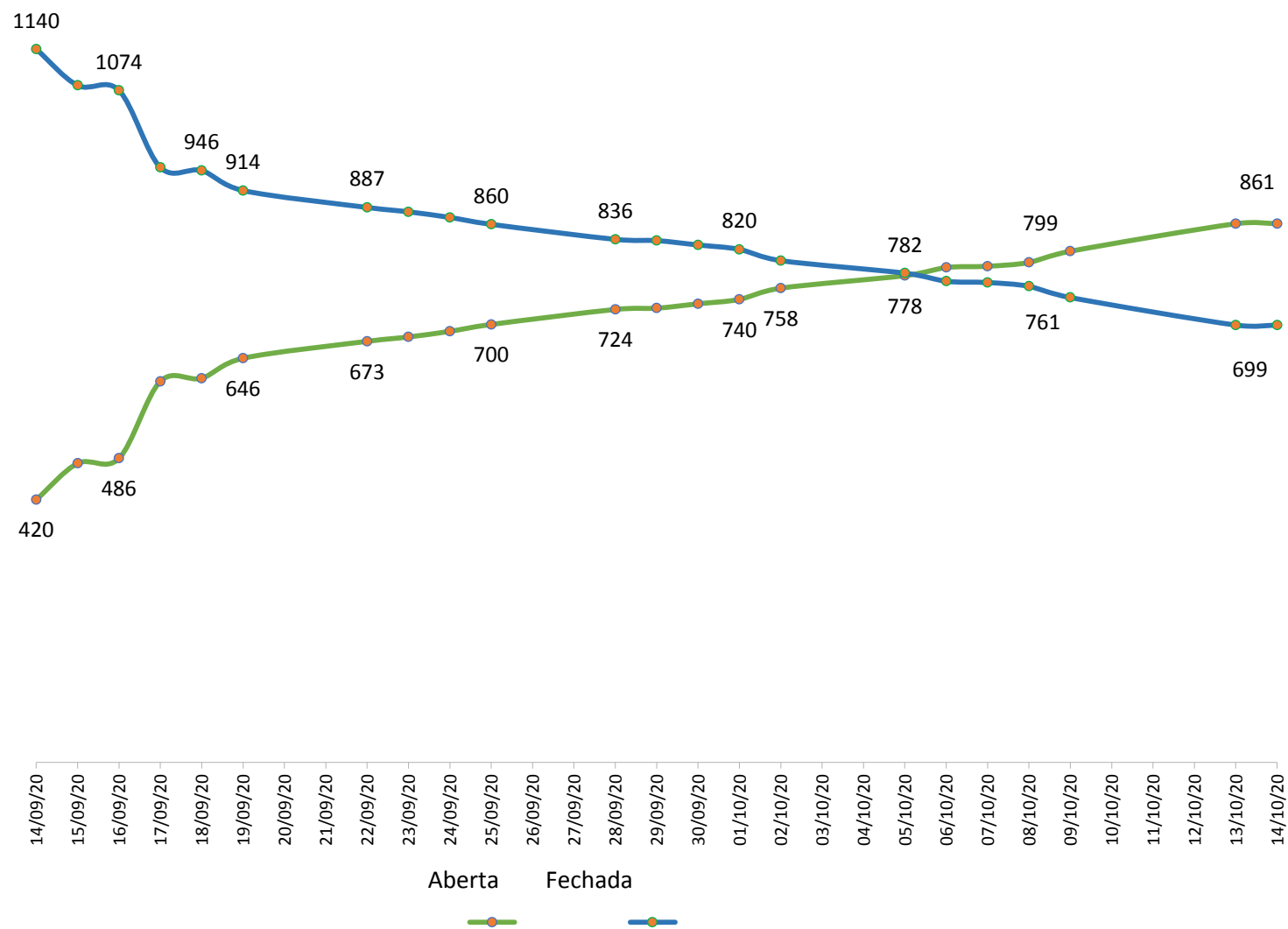

EVOLUÇÃO DO ATENDIMENTO PRESENCIAL NO INSS NO CICLO DE 14/09/2020 A 14/10/2020¹



EVOLUÇÃO DO ATENDIMENTO PRESENCIAL NO INSS POR SUPERINTENDÊNCIA REGIONAL NO CICLO DE 14/09/2020 A 14/10/2020¹

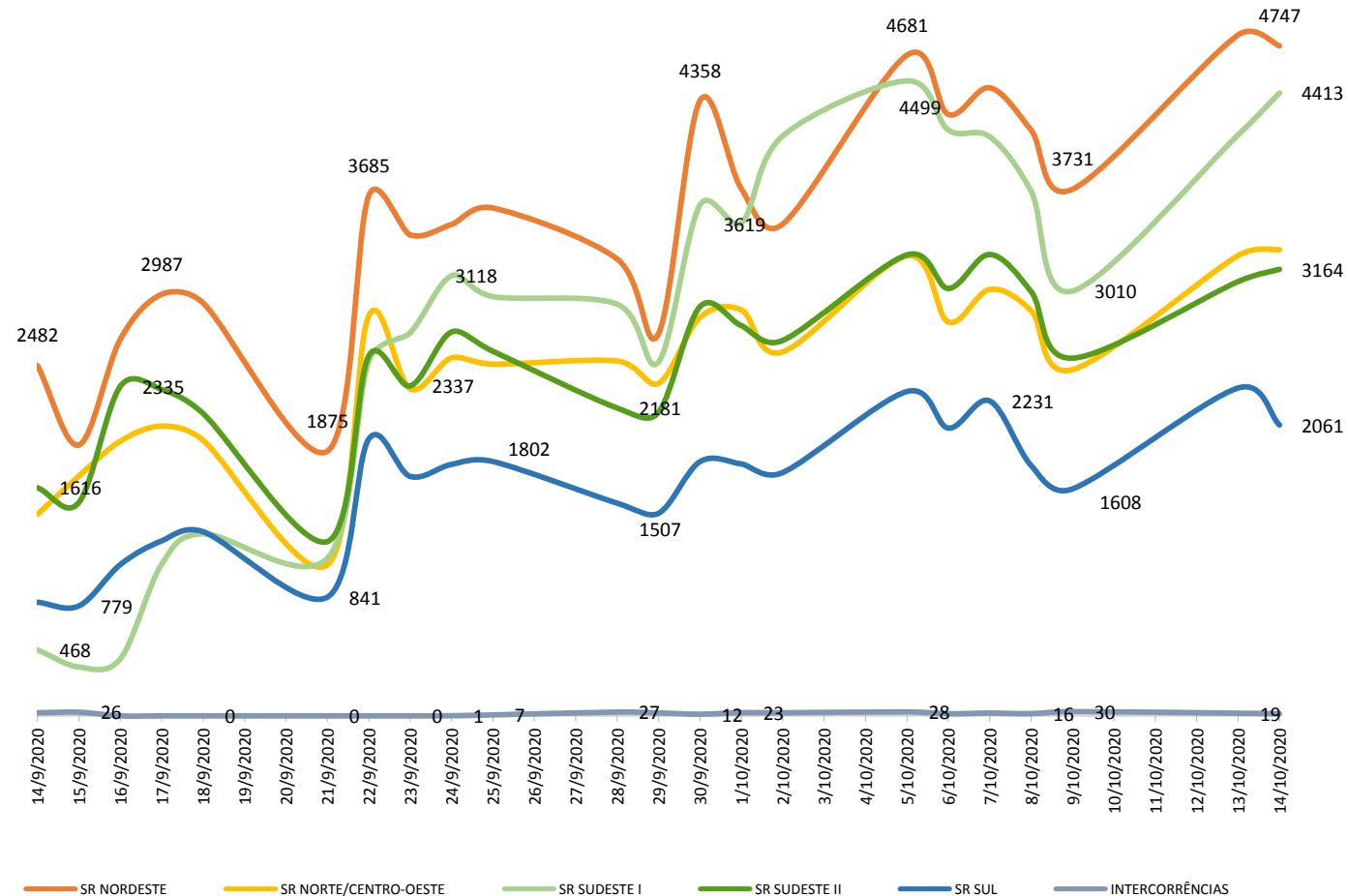

¹ Considerados apenas os dados referentes aos serviços presenciais do atendimento das áreas do Administrativo, da Reabilitação profissional e do Serviço Social

NÚMERO DE ATENDIMENTO PRESENCIAL NO INSS POR SUPERINTENDÊNCIA REGIONAL NO CICLO DE 14/09/2020 A 14/10/2020¹

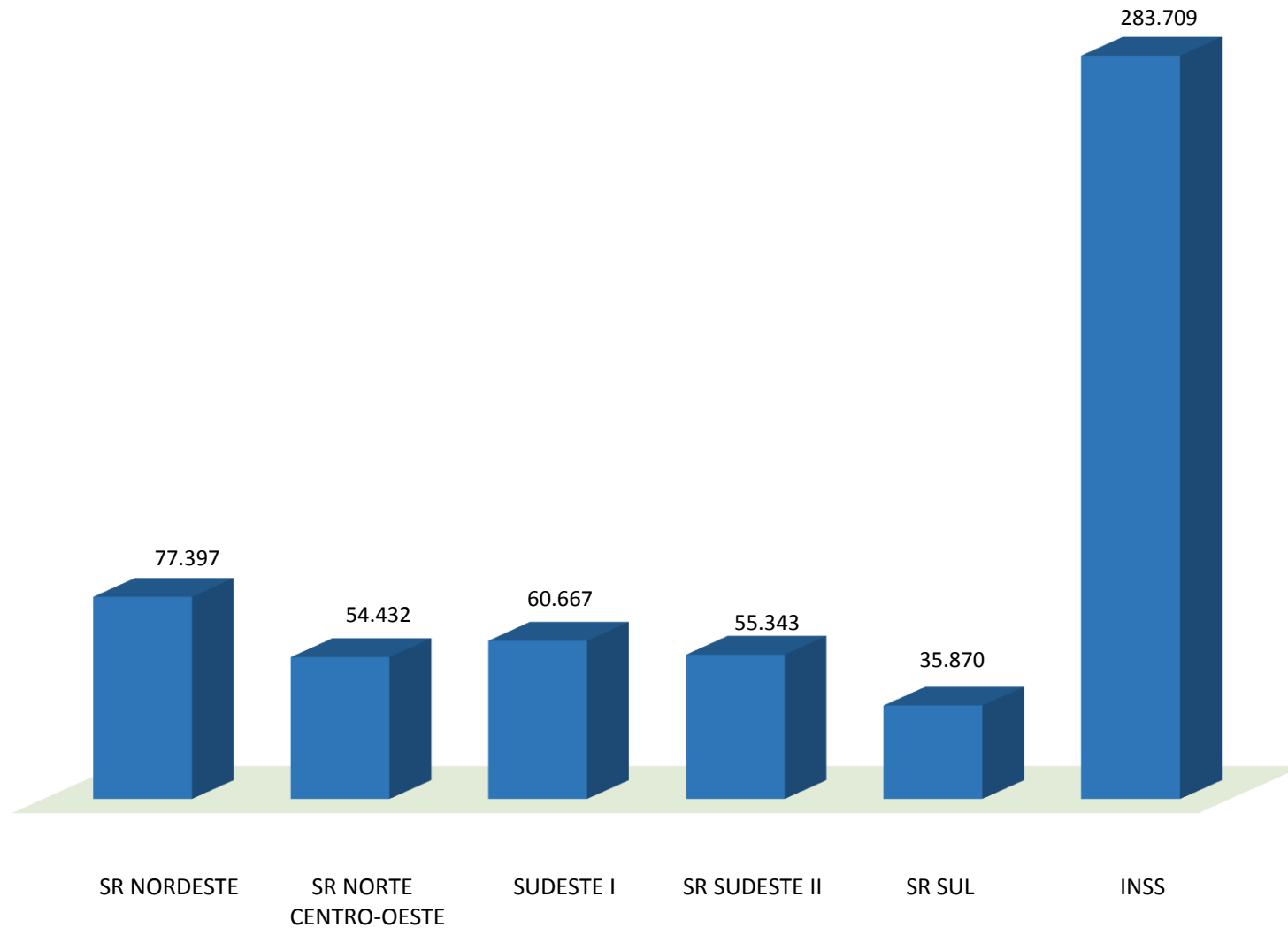

QUANTIDADE DE ATENDENTES POR SUPERINTENDÊNCIA REGIONAL (SERVIDORES EFETIVOS, TEMPORÁRIOS, CEDIDOS E ESTAGIÁRIOS)

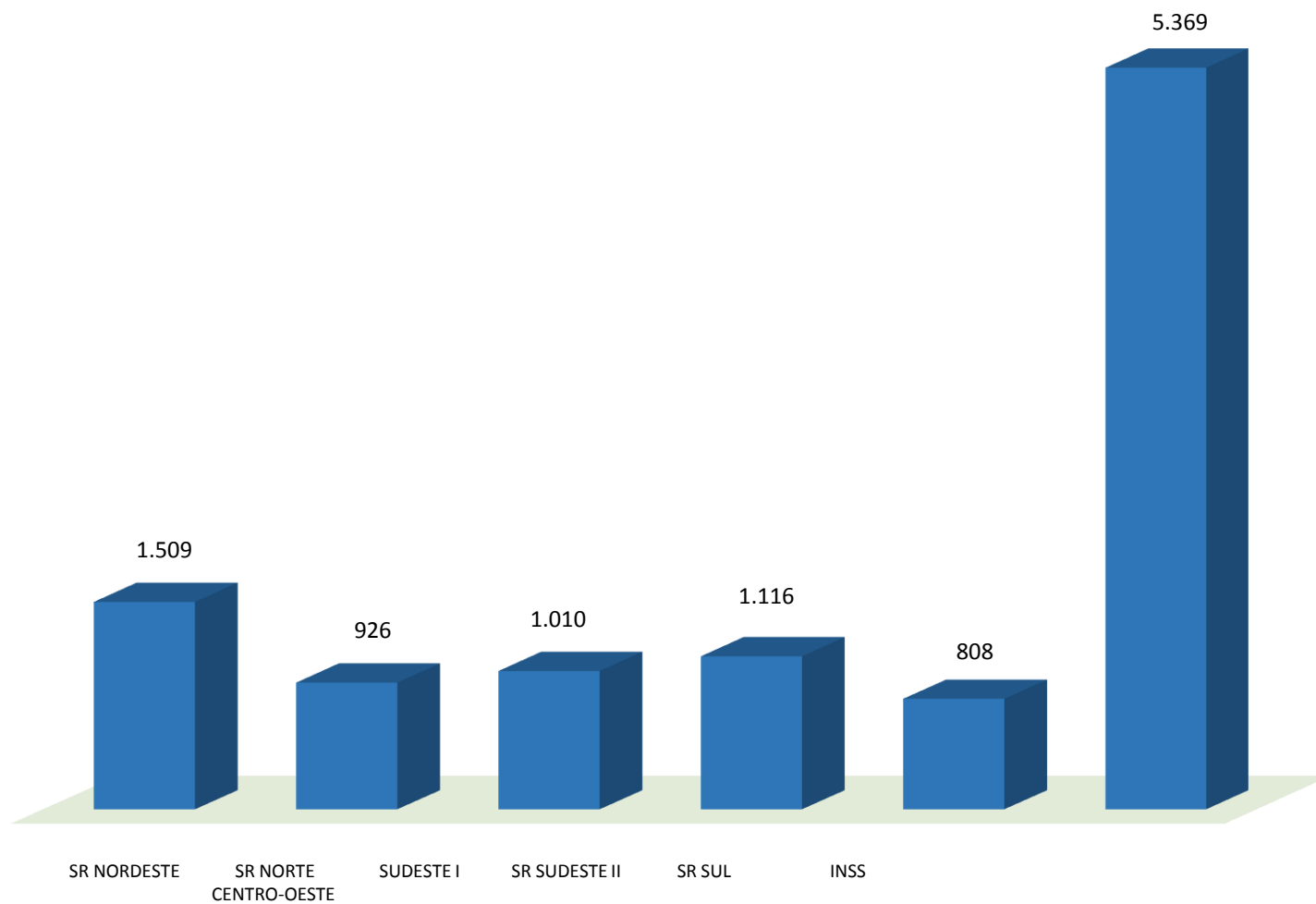

RANKING DO MAIOR NÚMERO DE ATENDIMENTOS POR APS NO PERÍODO DE 14/09 A 14/10/20

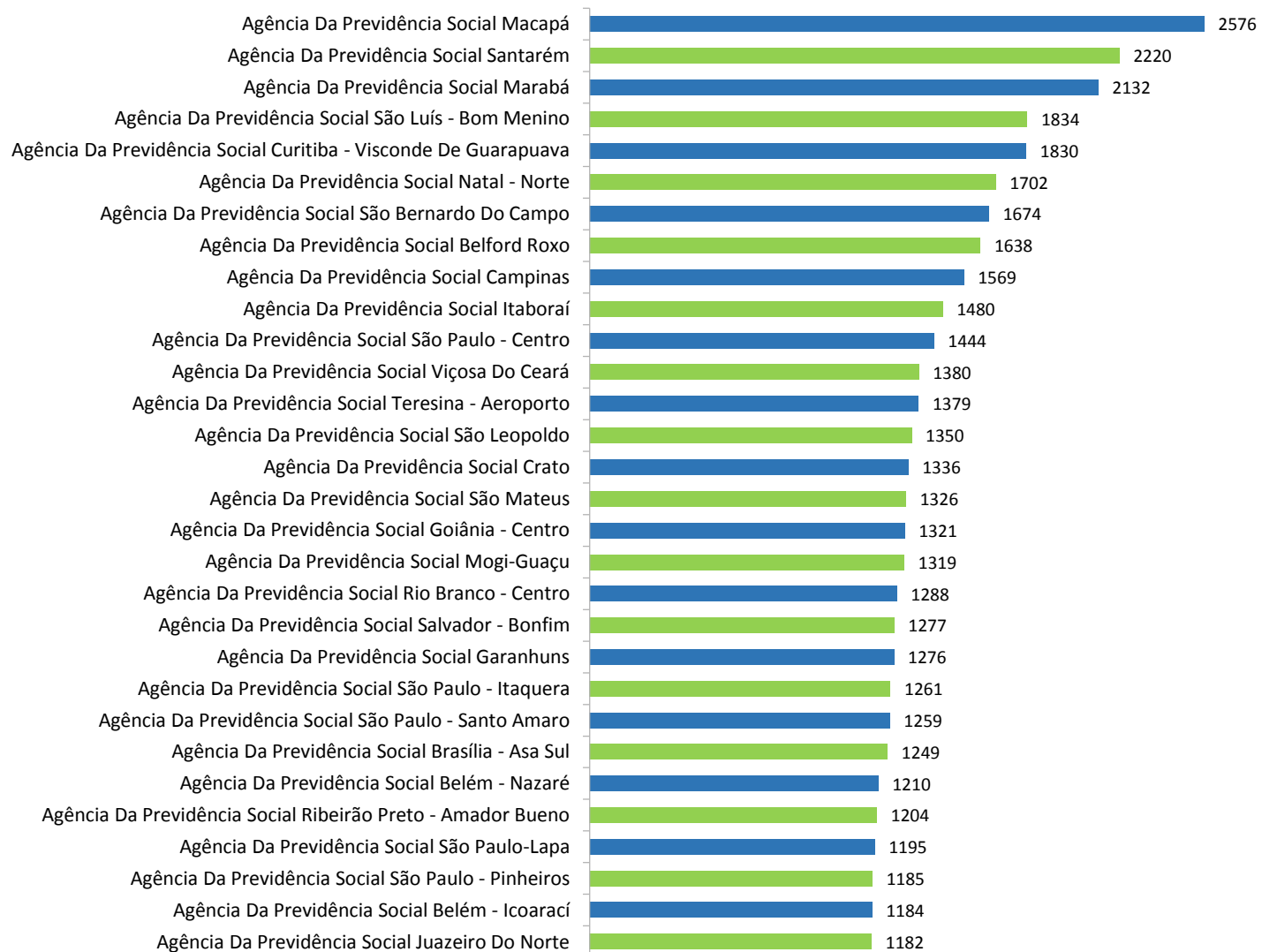

SERVIÇOS MAIS ATENDIDOS NO CICLO DE 14/09/2020 A14/10/2020¹

